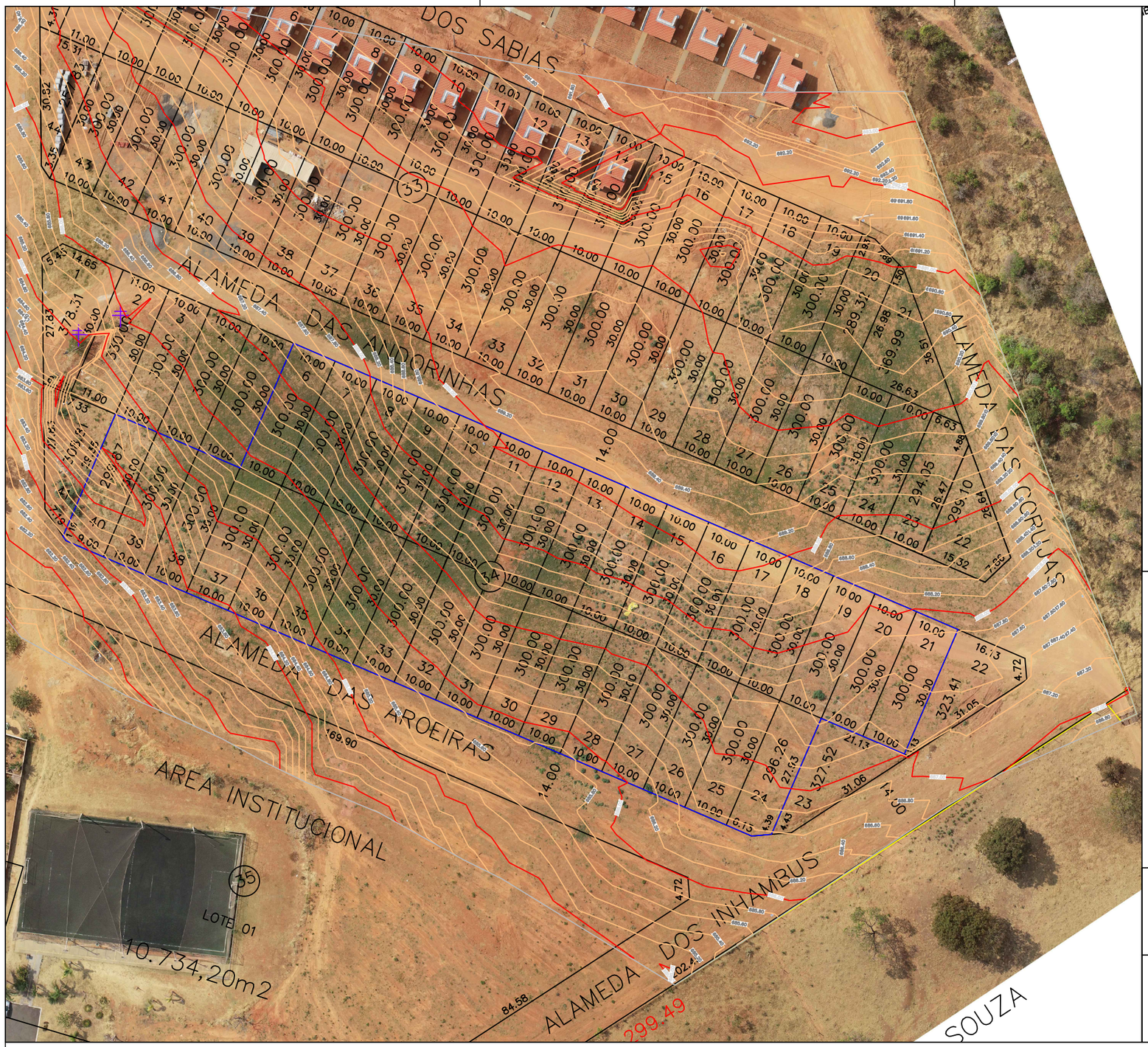

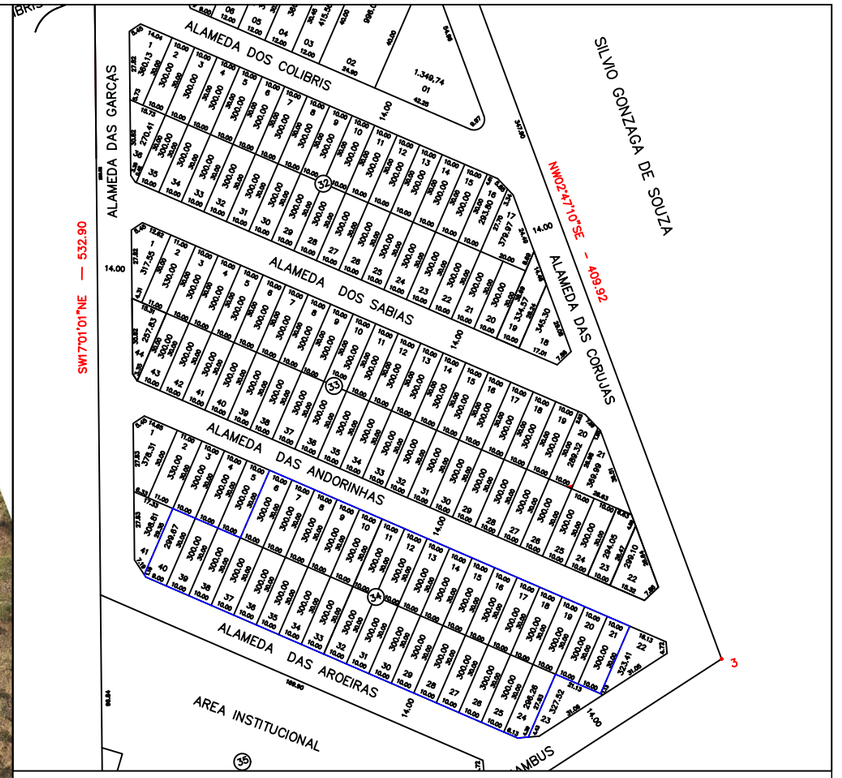

LOCALIZAÇÃO
ESC.: 1/2500

LEGENDA:

- POSTE
- MEIO FIO
- MURO
- CERCA
- PV

Levantamento Topográfico Planialtimétrico:

Realizado nas coordenadas planas UTM

Sistema de Referência SIRGAS 2000, FUSO 22 SUL

Meridiano Central: - 51°. LEVANTAMENTO 10–09–2024 / PROCESSAMENTO 10–10–2024

OBSERVAÇÕES:

Desenho elaborado tendo como base a planta urbanística apresentada pelo município de RIO QUENTE–GO.

LEVANTAMENTO TOPOGRÁFICO PLANIALTIMÉTRICO – INSTITUCIONAL
ESC.: 1/1250

AGEHAB
Agência Goiana de Habitação

TOPOGRAFIA

LEVANTAMENTO PLANIALTIMÉTRICO CADASTRAL

ENDEREÇO: Quadra 34 - lotes 06a 21 e 24 a 40, **totalizando 33 (trinta e três) lotes, localizados no loteamento denominado Fauna II;**

PROPRIETÁRIO: AGÊNCIA GOIANA DE HABITAÇÃO - AGEHAB
CNPJ: 01.274.240/0001-47

AUTOR: ALEXANDRE ALVES BARBOSA
TECNÓLOGO EM AGRIMENSURA
CREA 1016435339/D-GO

CONTEÚDO:
- LEVANTAMENTO PLANIALTIMÉTRICO
- PLANTA DE LOCALIZAÇÃO

MUNICÍPIO: RIO QUENTE-GO

ÁREA DO TERRENO:	DESENHO:	ESCALA:	FOLHA:
21.116,00 m²	ALEXANDRE	Indicada	01/01
ART:	**PROGRAMA:** / **DATA:**	**FORMATO:**	
Nº 1020240294683	AUTOCAD - 2023 / OUT/2024	A3 (420x297mm)	

IMPORTANTE: ANTES DA EXECUÇÃO, VERIFICAR A COMPATIBILIDADE COM PROJETOS COMPLEMENTARES: EXECUTIVO, ESTRUTURAL, ELÉTRICO E HIDRÁULICO.